# NEWS 2023

Tennisclub Berkheim e.V.

TENNIS CLUB e.V. BERKHEIM

## Vereinsnachrichten

Mannschaften stellen sich vor

Jubiläumsrückblick

Tag der offenen Tür am 7. Mai

Sommerturnier

Sonnensegel · Markisen · Terrassendächer · Rollläden · Schirme · Smart Home · Grills & BBQ-Zubehör

# Outdoor-Living in Perfektion:
## Mehr als nur Sonnenschutz für Ihr Zuhause.

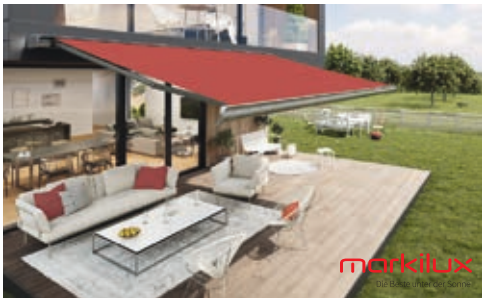

Ob laue Frühlingsabende, warme Sommernächte oder kalte Wintertage: Es gibt viele Möglichkeiten, Ihren Wohnraum nach draußen zu erweitern und ihn dort das ganze Jahr zu genießen: Glas-Oasen, Lamellendächer, Sonnensegel und natürlich die klassische Markise bieten Ihnen nicht nur ganzjährigen Schutz, sondern auch unvergessliche Wohlfühlmomente auf der Terrasse oder Balkon.

Vereinbaren Sie am besten gleich Ihren persönlichen Beratungstermin. Je früher Sie planen, umso schneller können Sie Ihren neuen Lieblingsplatz genießen, wenn die ersten Sonnenstrahlen kommen.
In unserer 800 m² Outdoor-Living Ausstellung zeigen wir Ihnen nicht nur moderne Terrassendächer und Sonnensegel, sondern auch unser umfassendes Markisenangebot namhafter Markenhersteller. Hier stehen Ihnen mehrere hundert verschiedene Tücher und Dessins zur Auswahl. Und die Steuerung? Ob manuell per Kurbel, per Funk, mit automatischer Komfortsteuerung oder integriert in Ihre Smart Home Anlage – wir finden und realisieren für Sie die optimale Lösung. Und mit passendem Licht und Wärme wird Ihre Terrasse zur Wohlfühl-Oase, versprochen! Bei uns erhalten Sie Ihren Sonnenschutz auf Maß!

**Wir sind für Sie da:** Vereinbaren Sie heute noch Ihren persönlichen Termin!

**0711.341697-0**

Karl Bocklet GmbH
Kastellstraße 6-10 • 73734 Esslingen
Tel.: 0711/341697-0 • info@bocklet.info

**www.bocklet.info**

**bocklet**
*Mehr als nur Sonnenschutz*

**Exklusive Outdoor-Küchen und Grills in großer Auswahl!**

**Lerne unsere neuen Outdoor-Küchen, sowie edle Grills von Flammkraft, Big Green Egg & OFYR kennen!**

Gasgrills, Smoker & jede Menge weiteres BBQ-Zubehör findest Du bei uns: Fachmännische Beratung und umfassender Service sind für uns selbstverständlich. In unseren Grillseminaren machen wir Dich zum Meister am Grill!

Ruf an und vereinbare gleich Deinen persönlichen Termin:

**0711.341697-121**

cendo
BBQ-STORE · GRILLSCHULE · ONLINE-SHOP

**www.grillkurs-stuttgart.de • www.cendo.de**

TENNIS CLUB e.V. BERKHEIM

# Infos **2023**

**Tennisclub Berkheim e.V.**
Christian-Knayer-Str. 44
73734 Esslingen-Berkheim
Tel. 07 11 / 3 45 03 11

**Geschäftsstelle:**
Schönbuchstr. 48
73734 Esslingen-Berkheim
Tel. 07 11 / 3 45 13 92

**www.tc-berkheim.de**

## *MITGLIEDSBEITRÄGE*

| | |
|---|---|
| Ordentliche Mitglieder | 165,00 € |
| Ehepaare | 250,00 € |
| Familien | 330,00 € |
| Jugendliche, Schüler, Azubis, Studenten | 80,00 € |
| Passive Mitglieder | 35,00 € |
| Schutzgebühr Tennisanlagen-Schlüssel | 25,00 € |
| Ersatz-Steckkarte | 3,00 € |
| Ausgleich Arbeitsstunden (pro Stunde) | 10,00 € |

## *MONATS-MITGLIEDSKARTEN*

Möchten Sie das Vereinsleben vor Ihrem Eintritt zuerst einmal testen, besteht einmalig die Möglichkeit der Nutzung einer Monatsmitgliedskarte.

Sie bezahlen im Monat 25,00 € für Erwachsene bzw. 15,00 € für Kinder und bekommen eine rote Steckkarte, die Sie zum Spielen auf unseren Plätzen berechtigt. Dieses Angebot beginnt frühestens im Mai und endet mit der Saison 2023.

Infos hierzu erhalten Sie bei der Geschäftsstelle, Tel. 0711 / 3 45 13 92.

## *GÄSTEKARTEN*

Grundsätzlich besteht immer die Möglichkeit, mit Gästekarten unseren Spielbetrieb kennen zu lernen. Allerdings können Sie mit einer Gästekarte nur mit einem Mitglied spielen.

| | |
|---|---|
| Erwachsene | 6,00€ |
| Jugendliche | 3,00€ |

Diese Karten kann man in der Tennishütte oder unter Tel. 0711 / 3 45 03 11 erwerben.

## Inhaltsverzeichnis — Seite

| | |
|---|---|
| Vorstand und Ausschuss | 4 |
| Grußworte TCB Vorstand Dieter Bayer | 5 |
| Mannschaften des TCB 2023 | 7 |
| Vorschau Sommersaison 2023 | 9 |
| Rückblick Jubiläumswoche TCB | 11 -13 |
| Jugend | 14 |
| Damen | 15 |
| Damen 50 | 17 |
| Herren I | 19 |
| Herren II | 20 - 21 |
| Herren 30 | 23 |
| Herren 40 I | 25 |
| Herren 40 II | 27 |
| Herren 60 | 28 - 31 |
| Herren 75 | 33 |
| Senioren | 35 |
| Saisonabschluss 2022 / Sommerturnier | 37 |
| 4winners | 39 |
| Impressum | 41 |
| Sponsoren Dankeschön | 42 |

## *NEUEINSTEIGERTRAINING*

Für alle Neueinsteiger ist wieder ein Anfängertraining vorgesehen. Der Unkostenbeitrag für eine Trainingseinheit beträgt 5,00 € / Person.

**JETZT MITGLIED WERDEN!**

# Vorstand & Ausschuss

## VORSTAND

**Dieter Bayer** 1. Vorsitzender

Keuperstr. 23
73734 Esslingen
Tel.: 0711/345 4782
E-Mail: v1@tc-berkheim.de

**Dietmar Weber** 2. Vorsitzender

Seitenstr. 39
73734 Esslingen
Tel.: 0711/345 0718
E-Mail: v2@tc-berkheim.de

**Jens Fischer** Kassier

Schorndorfer Str. 73
73730 Esslingen
Tel.: 0178 2556417
E-Mail: kasse@tc-berkheim.de

**Victor Bischof** Sportwart

Kronenstraße 11
73734 Esslingen
Tel.: 0157/73472985
E-Mail: swart@tc-berkheim.de

**Patrick Tihanyi** Sportwart

Christophstrasse 12
73734 Esslingen
Tel.: 015735307233
E-Mail: swart@tc-berkheim.de

**Thomas Kustos** Jugendwart

Christian-Knayer-Str. 14
73734 Esslingen
Tel.: 0711/8828828
E-Mail: juwa@tc-berkheim.de

**Marc Weber** Schriftführer & Presse

Ludwig-Jahn-Str. 30
73760 Ostfildern
Tel.: 0711/50429035
E-Mail: pwart@tc-berkheim.de

## GESCHÄFTSSTELLE

**Peter Kammermeyer**

Schönbuchstr. 48
73734 Esslingen
Tel.: 0711/345 1392
E-Mail: info@tc-berkheim.de

## AUSSCHUSSMITGLIEDER

**Hans Kiesel** Technischer Leiter

Kantstr. 26
73734 Esslingen
Tel.: 0711/345 2227
E-Mail: technik@tc-berkheim.de

**Silke & Michael Arnold**
Tennishütten-Verwaltung

Kronenstr. 72
73734 Esslingen
Tel.: 0711/345 6283
E-Mail: huette@tc-berkheim.de

## KASSENPRÜFER

**Julia Sieber** Kassenprüferin

Buchsäcker 6
73666 Baltmannsweiler
Tel.: 07153/6190090
E-Mail: juliasieber1986@gmx.de

**Renate Lang** Kassenprüferin

Keuperstr. 8
73734 Esslingen
Tel.: 0711/345 1479
E-Mail: r.u.lang@t-online.de

# Tennis-Club Berkheim Vorstand

Liebe Vereinsmitglieder, Förderer und Freunde des Tennisclub Berkheim,

ich freue mich sehr, Euch die neue Ausgabe der Tennis News 2023 des TC Berkheim präsentieren zu dürfen.

Es gibt in diesem Jahr viel zu berichten, da wir im vergangenen Jahr unser 50-jähriges Jubiläum gebührend gefeiert und auf eine sehr erfolgreiche und ereignisreiche Zeit mit vielen Veranstaltungen für Jung und Alt zurückblicken können. Hier wünschen wir Euch viel Spaß beim Lesen und hoffen, dass euch die diesjährige Ausgabe der Tennis News gefällt.

An dieser Stelle wollen wir uns nochmals bei allen Mitgliedern, Freunden und Unterstützern bedanken, die uns tatkräftig auf dem Weg begleitet und unterstützt haben.

Voller Vorfreude blicken wir nun auf die neue, kommende Sommersaison 2023. Die Plätze werden bald eröffnet und wir sind gespannt auf die zahlreichen Herausforderungen, die uns in dieser Saison erwarten. Wir möchten auch in diesem Jahr noch mehr Menschen für den Tennissport begeistern und haben ein attraktives Veranstaltungsprogramm für Euch zusammengestellt.

Wir starten am Samstag, den 6. Mai 2023 mit unserem Kleinfeldcup Turnier, zu dem wir heute schon herzlich einladen. Es erwartet euch ein Tag voller spannender Spiele, leckerem Essen und tollen Gesprächen.

Am Sonntag, den 7. Mai 2023 findet der Tag der Jugend sowie der alljährliche Tag der offenen Tür auf unserer Anlage statt. Hierzu sind alle am Tennissport Interessierten - Jung wie Alt - herzlichst eingeladen und können erste Erfahrungen mit der kleinen gelben Filzkugel sammeln.

Neben diesen ersten Saison-Highlights startet die Verbandsspielrunde des WTBs ab dem 8. Mai 2023. Auch in diesem Jahr gehen wieder 9 Aktive- und 2 Jugendmannschaften des TC Berkheim an den Start. Wir freuen uns schon jetzt auf spannende Wettkämpfe und eine zahlreiche Unterstützung der Mannschaften auf unserer TCB-Anlage.

Für die bevorstehende Runde wünsche ich allen Mannschaften viel Glück, jedem einzelnen Spieler den persönlichen Erfolg, den er anstrebt und uns allen viele vergnügliche Stunden bei hoffentlich gutem Wetter auf unserer schönen Clubanlage.

Dieter Bayer
1. Vorsitzender

# SCHUH schweizer

**www.schuh-schweizer.de**

**BESUCHEN SIE UNSEREN ONLINESHOP!**

**Damen Sneaker**
Größe 3,5 - 9
adidas
**55,95€**

**Damen / Herren Sneaker**
Größe 36 - 46
Kappa
~~59,95€~~
**39,95€**
**30%**

**Damen Sneaker**
Größe 36 - 42
SKECHERS
**59,95€**

**Herren Sneaker**
Größe 6,5 - 13,5
adidas
**55,95€**

**Kinder Sneaker**
Größe 28 - 35
adidas
**45,95€**

**Kinder Sneaker**
Größe 28 - 40
ab **42,95€**

**10€* GUTSCHEIN**
**für Ihren nächsten Einkauf**

*Ab einem Einkaufswert von 49,95€ erhalten Sie durch Vorlage des Gutscheins einmalig einen Preinachlass im Wert von 10,-€. Nicht mit anderen Rabatt-Aktionen kombinierbar. Der Gutschein ist gültig bis zum 30.09.2023.

**Gutschein ausschneiden und beim nächsten Einkauf einlösen!**

SCHUH schweizer
**Nellingen - Hindenburgstr.35**

# Mannschaften des **TCB 2023**

## *GRUPPENEINTEILUNG VERBANDSSPIELRUNDE SOMMER 2023*

**Damen 50 Verbandsstaffel - St. C**
TV Münsingen
TA TSV Ötlingen
TA SV Nabern
TA TSV RSK Esslingen
TC BW Vaihingen-Rohr
TC Berkheim/Esslingen

**Herren 1 Bezirksklasse 2 - St. B**
TC Berkheim/Esslingen
TA TSV RSK Esslingen
TC Esslingen 2
TA TSV Plattenhardt
TG Plochingen

**Herren 2 Kreisklasse 2 - St. B**
TC Harthausen
TA TV Plochingen 2
TA TSV Denkendorf 2
TC G.-W. Köngen
ETV Nürtingen 2
TC Neuhausen 2
TC Berkheim/Esslingen 2

**Damen Bezirksstaffel 1**
TA TSV Betzingen
TC Berkheim/Esslingen
TA TB Neuffen
TV Gingen/Fils
TC Hattenhofen
TA SV Degerschlacht

**Herren 30 Bezirksstaffel 1**
TC Ebersbach
TC Donzdorf
TC Harthausen
TC Berkheim/Esslingen
TV Altenriet

**Herren 40 1 Bezirksklasse 1 - St. B**
TA TSCH Esslingen
TC Donzdorf 2
TC Berkheim/Esslingen
TC Rechberghausen-Birenbach
TC G.-W. Köngen 2

**Herren 40 2 Bezirksstaffel 2 - St. B**
TC Neckarhausen
TC Berkheim/Esslingen 2
TC Oberboihingen 2
TC Göppingen 2
TC Bempflingen 2
TA TSV Denkendorf
TC Esslingen

**Herren 60 Staffelliga - St. B**
TC Süssen
TA VFL Kirchheim/Teck
SPG TA TSV/TA WSF/TC Wernau
TC Bad Boll
TC Berkheim/Esslingen
TC Deggingen

**Herren 75 (4er) Doppelrunde**
TC Berkheim/Esslingen
TC Rechberghausen-Birenbach
TC B.-W. Eislingen
TV Aichwald

## *GRUPPENEINTEILUNG JUGEND:*

**Junioren U18 Kreisstaffel 1 - St A**
TC Neckartailfingen
TC Bernhausen 4
TC Berkheim/Esslingen
TA VfL Pfullingen
TA TSV Sickenhausen
TC Hülben

**Juniorinnen U15 Kreisstaffel 2 - St. C**
SPG Ebersb./Hochd.-R./Notzingen 2
TC Uhingen
TC Lichtenwald 3
TC Ruit
TC Berkheim/Esslingen

Öffnungszeiten:
Dienstag: 9 - 12 h | 14 - 18 h
Freitag: 9 - 18 h
Samstag: 9 - 12 h

# Hofladen Knapp-Müller

EINKAUFEN
AUF DEM BAUERNHOF

- » Bio-Produkte
- » große Auswahl an Backwaren aus der eigenen Hofbäckerei
- » Fleisch- und Wurstwaren aus eigener Tierhaltung
- » Regionales Gemüse, Kartoffeln, Salate und Früchte
- » Tagesfrische Eier
- » Milchprodukte vom regionalen Milchbauernhof Dobler
- » Käse von der Schönegger Käsealm

Adresse: Grund 6 • 73734 Esslingen-Berkheim • Telefon: 0711 / 345 12 77

tennis • stringing • tuning • tournamentservice

# ring&roll sports

YOUR personal BUTTCap

YOUR RACQUET - YOUR DESIGN!

DEIN NAME
DEIN CLUB
DEIN LABEL
DEINE FIRMA
DEINE FARBE
DEIN LAND
DEIN BILD
RACKETNUMMER

easy to fix !!!!!

Hol Dir Dein individuelles Design - einfach und unkompliziert

1 Bild/Logo etc. per Email an info@ringroll.de senden
2 Wir erstellen Dein einzigartiges Design und senden Dir den Entwurf
3 Nach Freigabe und Bezahlung Kappen zugschickt
4 Nur noch die Kappen mit Deinem einzigartigen Design auf Deinem ButtCap austauschen

ring&roll sports Zeppelinstr. 44/1, D-73760 Ostfildern, fon +49 (0) 173 / 2 14 87 42
www.ringroll.de • info@ringroll.de

# Maler Kaiser

Raum und Farbe

Inhaber: Volker Wandt

- Maler- und Tapezierarbeiten
- Wandgestaltung
- Schimmelbehandlung
- Bodenbelagsarbeiten
- Teppichreinigungsarbeiten

Im Honighof 3
73734 Esslingen
Tel.: 0711/6568832
Mobil: 0160/94432899
E-Mail: volker-wandt@gmx.de

# Vorschau Sommersaison **2023**

An der Verbandsspielrunde im Sommer 2023 des WTBs, nimmt der TC Berkheim mit 11 Mannschaften teil. Neben drei Aktiven- und 6 Seniorenmannschaften, werden auch wieder zwei Mannschaften im Juniorenbereich am Spielgeschehen teilnehmen. Auch für die Sommersaison 2023 ergeben sich wieder einige kleine Änderungen:

Auf Grund der hervorragenden Leistungen in der Staffelliga im Sommer 2022, wird unsere Damen 50 Mannschaft in der Saison 2023 in der Verbandsstaffel an den Start gehen. Gleiches gilt auch für unsere Junioren U18 Mannschaft, welche durch ihren Aufstieg in der kommenden Saison in der Kreisstaffel 1 antreten wird. Nicht zu vergessen sind die Leistungen unserer Herren 75, welche 2022 in der Doppelrunde angetreten sind. Hier belegten Sie den ersten Platz. Da im Wettbewerbsmodus der Doppelrunde keine Auf- und Abstiege vorgesehen sind, verbleiben die Herren 75 auch 2023 in derselben Staffel. Die zuvor genannten Mannschaften beglückwünschen wir an dieser Stelle nochmals ausdrücklich von Seiten der Vereinsführung zu ihren starken sportlichen Leistungen.

Auch in den Mannschaftsgefügen ergeben sich 2023 wieder Änderungen. Die Herren 2 konnten weitere Zugänge verzeichnen und treten daher in der Sommersaison als 6er-Mannschaft an. Sehr erfreulich ist auch die Neumeldung einer U15 Juniorinnen Mannschaft. Die Herren 1 mussten sich nach einer durchwachsenen Saison mit dem Abstieg begnügen und treten 2023 in der Bezirksklasse 2 an.

**Wir als Sportwarte wünschen allen Mannschaften des TC Berkheim eine erfolgreiche und verletzungsfreie Sommersaison 2023!**

TENNIS CLUB e.V. BERKHEIM



HEINTEL Osteopathie Physiotherapie

DER ERSTE SCHRITT ZUM WOHLBEFINDEN …

… persönlich, anspruchsvoll, kompetent mit einer individuell auf Sie abgestimmten Therapie.

Kronenstraße 22 · 73734 Esslingen · Tel. 0711 656 866 23
info@heintel-osteopathie.de · www.heintel-osteopathie.de

Georg Zauner

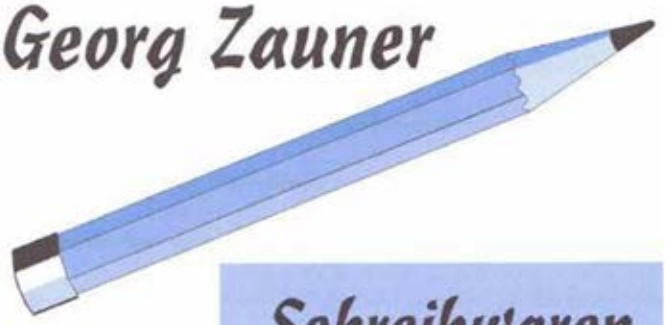

Öffnungszeiten:
Montag - Samstag
7.00 - 12.30 Uhr
Montag - Freitag
14.30 - 18.00 Uhr

Schreibwaren
Zeitungen
Zeitschriften
Bürobedarf
Lotto / Toto
Tabakwaren

Kronenstr. 30
73734 Esslingen - Berkheim
Tel. / Fax: 07 11 - 3 45 11 13

# Gasthaus Rössle

Dürrbeundstraße 41 • 73734 Esslingen-Berkheim
Telefon: (0711) 3 45 18 66

Kochen mit Tradition
Restaurant mit Gartenwirtschaft,
Saal & Nebenzimmer
Gutbürgerliche & Saisonale Küche

**Wir freuen uns über Ihren Anruf zur Tischreservierung.**

Mittwochs und Donnerstags geschlossen.

**www.roessle-berkheim.de**

# KITTEL Holzbearbeitungsmaschinen

Ihr Partner für **neue** und **gebrauchte** Holz- und Kunststoffbearbeitungsmaschinen

Unsere Erfahrung - Ihr Vorteil
***KITTEL*** Holzbearbeitungsmaschinen

Limburgstraße 38
D - 73734 Esslingen-Berkheim
Telefon: **+49 (711) 3451797**
Telefax: +49 (711) 3452761
E-Mail: **info@kittel-maschinen.de**

# Jubiläumswoche **50 Jahre**

Am Samstag den 28.05.2022 war es endlich soweit. Nach Monaten der Planungszeit, inklusive den kulinarischen Vorbereitungen und dem finalen Festzelt-Aufbau, begrüßte Vorstand Dieter Bayer die Mitglieder pünktlich um 13 Uhr auf dem vereinseigenen Gelände.
Los ging es dann auch gleich mit einer sportlichen Aktivität und einer Premiere. Erstmals wurde beim TCB ein Kleinfeldturnier ausgetragen, bei dem den Spielern nicht das ganze Tennisfeld, sondern lediglich das Feld zwischen Netz und Aufschlaglinie als Fläche zur Verfügung stand. Anstatt den Ball mit Wucht über das Netz zu spielen, waren viel mehr Ballgefühl, eine gute Beinarbeit und "ein gutes Auge" gefordert. Das Konzept von unserem Sportwart-Duo Dominik Kittel, der das Amt danach an Patrick Tihanyi abgab und Victor Bischof ging auf, denn mit 20 männlichen und 10 weiblichen Teilnehmern fand das Turnier über alle Altersgruppen verteilt regen Anklang. Gewinner gab es natürlich auch, in der Trostrunde konnte Emilia Kösling bei den Damen und Patrick Tihanyi bei den Herren Preise abräumen. Bei den Finalspielen führte kein Weg an Benedikt Aichele vorbei, der im Endspiel Marius Weber besiegen konnte. Der dritte Platz ging an Luca Curti. Bei den Damen setzte sich in einem spannenden Finale Jessica Schmaußer gegen Silke Schmid durch. Das kleine Endspiel ging an Pia Pohl.

*Das Folgeprogramm stand dann ganz im Zeichen der Geselligkeit.*

Mit allerhand kulinarischen Köstlichkeiten und Getränken wurde bis weit in die Nacht hinein gefeiert.
Der Sonntag stand dann ganz im Zeichen der Jugend mit Familien und Freunden. Beim Mitmach-Parcours konnten Kinder über spielerische Elemente erste Erfahrungen mit der gelben Filzkugel sammeln.

Kinder Tennisparcour.

Thomas Brummer von der Tennisschule 4winners bot zudem eine Schnupper-Trainingsstunde für alle Tennis-Interessierten an. Geduld war für die U18 Junioren angesagt, die aufgrund der Wetterkapriolen erst am Nachmittag zum Freundschaftsspiel mit den Gästen aus Denkendorf antreten konnten.
Sportlich ging es dann auch an den Versorgungsstationen weiter, wo neben Getränken auch 40 Burger, zahlreiche Steaks und Würste ihre Abnehmer fanden. Die Nachfrage war derart groß, dass am Grill und in der Küche genauso geschwitzt wurde wie auf dem Tennis-Court.

*Das Resümee des Familien- und Jugendtages fällt eindeutig positiv aus.*

Thomas Kustos mit den Helfern im Hintergrund sorgte für einen gelungenen Tag, der auch den Effekt hatte, dass sich einige für das TCB Einsteigertraining angemeldet hatten und dieses auch eine feste Institution über die Sommermonate geworden ist.
Nach dem Auftaktwochenende mit dem Kleinfeldturnier und dem gelungenen Jugend- und Familientag ging es in der ersten Wochenhälfte dann nahtlos mit Vergleichswettbewerben weiter. Die Herren 75 und Herren 60 trafen sich am Montag zum Doppel-Duell, während die Herren der Altersgruppe 40 am Dienstag den TC Neuhausen und die Damen 50 einen Tag später den TSV Denkendorf zum Vergleichskampf einluden. Reichlich Zeit für ausführliche Spielanalysen gab es nach den Matches beim Sangria-Abend am Montag und an den darauffolgenden Grillabenden, wo natürlich auch so manch frisches Kaltgetränk seinen Abnehmer fand.

**Einen Wettbewerb und Abend der besonderen Art** haben sich die Herren 60 einfallen lassen. An sieben verschiedenen Sportparcours wurde beim Kampf gegen die Uhr Geschicklichkeit, körperlicher Einsatz und ein gewisses Maß an Allgemeinbildung verlangt.

Beim Dosenschießen per Tennis Vorhandschlag, mussten nicht nur die Tennisdosen, sondern auch der Tenniszaun viel aushalten.

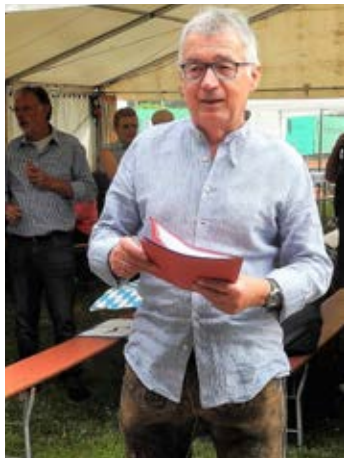

50

Gala-Essen
4.6.2022

Gala-Essen
TCB – Jubiläum 50 Jahre

Nachtisch

# Jubiläumswoche **50 Jahre**

Beim Hindernislauf mit Schläger und Wasserbecher war das viel zitierte Glas dann am Ziel doch leider oft halbleer und bei den Multiple Choice Wissensfragen „Wie hoch ist der Eiffelturm“, „wieviel wiegt ein Tennisball“ oder „Was ist der Golden-Slam“ mag sich so manch einer an seine Schulprüfungen mit begrenztem Erfolgserlebnis erinnert haben. Erfreulich war, dass an dieser tollen Spaßveranstaltung sieben Mannschaften von den Damen 50, Herren 75, über Familie mit Kindern bis hin zu den Fußballern des TSV Berkheim teilnahmen. Gewinner gab es natürlich auch. Der erste Platz ging an die Herren 40 vom „1893“ Team, der zweite Platz an die „Vollen Vier“ (Herren 2) und dritter wurden die „Grandslammer“ von den Herren 40 II mit jugendlicher Unterstützung.

Ebenso ein Highlight war der zünftige bayrische Abend, wo es insbesondere bei der stark nachgefragten Grillhaxe dann irgendwann auch „ausverkauft“ hieß.
**Der Freitag wurde von den Herren 30 gestaltet,** ehe es dann am Samstag mit dem offiziellen Festakt feierlich zuging.
Unser Vorstand Dieter Bayer eröffnete den Festakt am Abend in seiner Begrüßungsrede vor rund 100 Gästen mit einer Zeitreise durch 50 Jahre TCB und dankte insbesondere den ehrenamtlichen Mitgliedern für ihr Engagement. Ehrengäste und Redner waren der Präsident des Württembergischen Landes-Sportbundes (WLSB) Andreas Felchle, dem es eine Herzensangelegenheit war, als Berkheimer dem TCB persönlich zum Jubiläum zu gratulieren.

Auch der Oberbürgermeister der Stadt Esslingen, Matthias Klopfer, ließ es sich nicht nehmen, dem TCB für sein Engagement persönlich vor Ort zu danken. Die Vorsitzende des Bürgerausschuss Berkheim, Aglaia Handler, stellte den TCB als einen wichtigen und lebendigen Bestandteil der Sportlandschaft unserer Ortschaft heraus.

*Ohne ehrenamtliches Engagement geht es nicht in einem Verein,*

ebenso wichtig sind das Miteinander und die Geselligkeit. Obwohl sich der Einfluss von Vereinen innerhalb der Gesellschaft über die Jahre stark gewandelt hat, übernehmen sie nach wie vor wichtige gesellschaftspolitische Aufgaben.
Der feierliche Festakt wurde schließlich mit der Ehrung der Mitglieder abgeschlossen, die dem Tennisclub Berkheim bereits 25 Jahre oder sogar als Gründungsmitglied, wie Mitbegründer Wolfgang Kiesel, 50 Jahre die Treue halten.

Natürlich wurde dann mit einem äußerst leckeren Buffet, reichlich Getränken, und mit viel Musik und Tanz, bis spät in die Nacht gefeiert. Den Sonntag schlossen dann die Herren 2 und Herren 40 II mit einem Doppelturnier und einer ordentlichen und würdigen Schlussfeier ab.
**Es war eine besondere Woche, die ohne die tolle, tatkräftige Unterstützung der Mitglieder so nicht möglich gewesen wäre.**

**Auf die nächsten 50 Jahre TCB!**

# Jugend

v.L. Luca Müller, Maik Heintel, Semih Cem Özdemir, Rafael Kustos

Philipp Koch

**Was für ein verrücktes Tennisjahr 2022:**
- der TC Berkheim feiert sein 50-jähriges Bestehen.
- Djokovic blieb draussen (sein Unwillen in einer gewissen medizinischen Detailfrage)
- Becker drinnen (von Zivil- und Strafrichtern ausgesprochenes Urteil)
- Serena Williams und Roger Federer treten zurück.

Es ist mit Sicherheit das Ende einer Ära. Mit ebenso grosser Sicherheit aber nicht das Ende unserer Faszination für diesen Zirkus namens Profitennis, mit seinen immer neuen Geschichten an und fernab der Grundlinien.
**Wir freuen uns schon auf 2023.**

## *Juniorenmannschaft*

Unsere 4 Junioren haben sich mittlerweile eingespielt und stellten sich auch in dieser Saison den Herausforderungen. Die erste Hürde ist der Wechsel von den Junioren U15 zu den Junioren U18, denn als 16-jährige sich mit zum Teil deutlich älteren und körperlich präsenteren Gegnern zu messen war nicht einfach. An dieser Stelle ziehe ich schon mal meinen Hut, denn dies wurde von unseren tapferen 4 mit Unterstützung von Philip Koch (besonderen Dank für den spontanen Einsatz) sehr eindeutig gemeistert. Am Ende der Saison stand nach 4 Siegen gegen den TV Großbettlingen 1, dem TV Unterensingen 1, dem TC Wolfschlugen 1 und der TA TSG Esslingen 1 der Tabellenrang 1 fest und gleich zeitig der Aufstieg von der Kreisstaffel 2 in die Kreisstaffel 1.

**Jedes der Spiele war intensiv, spannend für Spieler, Zuschauer und Begleiter.**

An dieser Stelle möchte ich mich bei allen Jugendlichen und Eltern für ihre positive Einstellung, ihren Einsatz und die Flexibilität bedanken und für die Saison 2023 wünsche ich im Besonderen unserer Junioren-Mannschaft ganz viel Erfolg!

### Ausblick auf das Jahr 2023

im Zuge unseres 50-jährigen Bestehen organisierten wir eine Sportwoche und feierten mit interessanten Angeboten unter anderem einen Jugend- und Familientag. Was für eine FREUDE, so viele Kinder auf unserer Tennisanlage zu sehen und rund ums Tennis begeistern zu können. Zusätzlich boten wir gemeinsam mit dem TSV Berkheim einen Tag innerhalb des Ferienprogramms an und hatten dabei die 30 Kinder in 2 Gruppen aufgeteilt, um am Vormittag und Nachmittag allen Kindern auf 3 Plätzen gerecht zu werden. Mit viel Spaß ging es an die Geschicklichkeit mit und ohne Schläger, sowie Spiele mit der Ballmaschine; Tennis-Mäxle, Fußballtennis und Spike Ball auf der Wiese außerhalb der Plätze. Für die neugierigen Jugendlichen organisierten wir noch ein freies Tennistraining. Ganz nach dem Motto: „Lust an Spiel, Satz und Sieg“.
**Was bedeutet dies nun für das Jahr 2023? Wir haben wieder einige Jugendliche für das Tennis und den TCB begeistern können** und zu meiner großen Freude eine zweite Jugendmannschaft melden können. Nun sind wir um die Juniorinnen U15 reicher geworden. Herzlich willkommen! Weiterhin planen wir mit Unterstützung des WLSB eine Kooperation mit unserer Schillerschule Berkheim für den September 2023 bis Juli 2024 und darüber hinaus ein Training für Schüler bereits in den Monaten Mai bis Juli.

**Unser Ziel für 2023/24:** Viel Freude beim Spiel und in der Gemeinschaft zu haben und noch viele weitere Jugendliche für den Tennissport begeistern zu können.
Euer Jugendwart Thomas Kustos

## *Nach einem erfolgreichen Start in die Verbandsrunde 2022…*

… mit zwei klaren Siegen gegen Eislingen und Jesingen, mussten wir im dritten Spiel gegen Raidwangen eine deutliche Niederlage hinnehmen. Die beiden darauffolgenden Spiele gegen Neuffen und Gingen/Fils konnten wir dann wieder für uns entscheiden. Damit verpassten wir ganz knapp den Aufstieg und erreichten mit 4:1 gewonnenen Spielen punktgleich mit Raidwangen den 2. Platz.
Neben den sportlichen Stunden bei den Verbandsspielen und beim Training haben wir auch wieder viele schöne Stunden bei einer Schorle (oder auch mal zwei) auf der Anlage verbracht.
Besonders die Jubiläumswoche mit den Themenabenden und dem Jubiläumstag waren ein Highlight im letzten Jahr. Wir haben uns sehr gefreut, dass so viele bei unserer Malle-Party mit dabei waren.

Auch 2023 gehen wir wieder als 4er-Mannschaft an den Start und freuen uns auf die Zeit auf und neben dem Platz.
**Wir wünschen allen Mannschaften eine verletzungsfreie und erfolgreiche Saison!**

# physiolife

Physiotherapie • Prävention • Rehabilitation

Nils Stützer
Wiesengrund 14
73734 Esslingen - Berkheim

**Telefon** 0711 46 92 42 52
**Telefax** 0711 46 92 42 53

E-Mail post@physiolife.de
Internet www.physiolife.de

E-Mail post@outdoor-training-es.de
Internet www.outdoor-training-es.de

# physiolife outdoor training

## Tradition. Vielfalt. Genuss.

Individuelle Grill-Pakete für Ihr perfektes Grillfest in bester Metzger-Qualität!

Kronenstraße 23 I 73734 Esslingen-Berkheim
Telefon 07 11 / 3 45 46 22

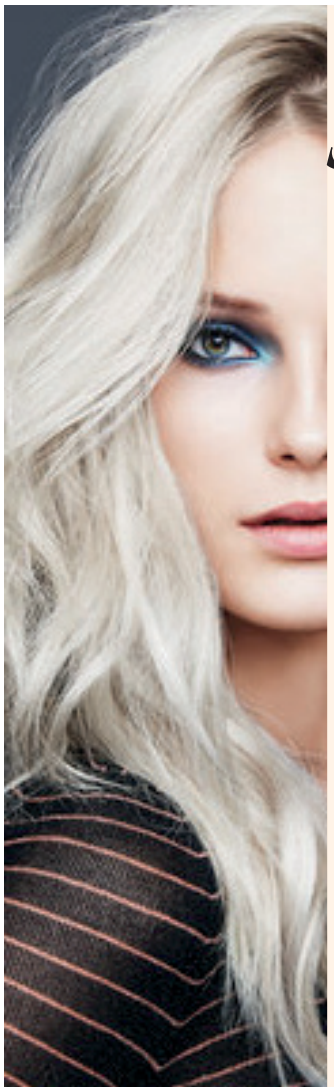

## SCHNITTSTELLE by dita

Ihr freundlicher und kompetenter Friseursalon für Damen, Herren und Kinder

Öffnungszeiten:

Dienstag - Freitag
8 - 12 Uhr und 14 - 18 Uhr

Samstag
8 - 13 Uhr

Inh. Aferdita Buzhala
Kronenstr. 31
73734 Esslingen

Tel. 07 11 / 3 45 49 46

# Damen **50**

Gerne blicken wir auf eine schöne und erfolgreiche Tennissaison 2022, sowie auf die vielen verschiedenen Events anlässlich des 50-jährigen Jubiläums unseres Vereins zurück. Dank unseres Vorstands war das ein gelungenes Jubiläumsjahr.

*2022 starteten wir hochmotiviert in die Sommersaison.*

In der Staffelliga, in einer 7er Gruppe, hatten wir 6 Spieltermine zu bestreiten. Mit hart erkämpften, schönen und spannenden Matches waren wir sehr erfolgreich, so dass wir von der Staffelliga in die Verbandsstaffel mit dem Aufstieg belohnt wurden. Das musste natürlich gebührend gefeiert werden. Danke an unsere treuen Fans, die uns wieder so super unterstützt haben. An dieser Stelle gilt auch ein ganz besonderes Dankeschön unserem Trainer und Coach Adi. Er hat uns auf unsere Spiele gut vorbereitet und uns während der Spiele immer unterstützt. Nach dieser erfolgreichen Saison 2022, haben wir uns für die kommende Saison 2023 vorgenommen, die Klasse zu halten und möglichst viele Spiele zu gewinnen. Wir geben unser „Bestes“. Dafür haben wir uns selbstverständlich über die Wintermonate fit gehalten und miteinander in der Halle trainiert. Kaum erwarten können wir es, im Mai wieder in die Freiluftsaison zu starten und freuen uns jetzt schon auf die Verbandsrunde 2023 mit tollen, fairen und hoffentlich verletzungsfreien Spielen. Dieses Jahr sind wir in einer 6er-Gruppe und haben somit 5 Spiele. Unsere Gegner 2023 sind Münsingen, Ötlingen, Nabern, RSK Esslingen und Vaihingen-Rohr.

Auch auf den geselligen Teil im Kreise unserer Mitglieder und auf die zahlreiche Unterstützung bei unseren Spielen freuen wir uns wieder sehr. Gerne auch Mittwochabends nach unserem Training in gemütlicher Runde bei einem Gläschen und tollen Gesprächen.

**Bleibt zum Schluss nur noch zu sagen, dass wir allen Mitgliedern eine schöne, sonnige Saison auf unserer Tennisanlage wünschen und allen Mannschaften eine gute, erfolgreiche Verbandsrunde mit schönen Spielen.**

Bis bald!

# Epple

## Räume & Fassaden
## Natürlich renovieren

**Thomas Epple**
Stuckateur- und
Malermeister

- Gesund wohnen und schlafen
- Lehm, Naturkalk und Holz
- Naturbad
- Wandheizung und Kühlung
- Natürlich dämmen
- Baubiologie
- Bleib fit – schaff mit!

**Epple GmbH**
Gartenstr. 14
73734 Esslingen-Berkheim Tel.:
0711-32 11 15
teamepple@icloud.com
www.naturwohnen.eu
www.hessler-kalkwerk.de
www.wandheizung.de

## *Rückblick auf die Saison 2022*

Nach einer durchwachsenen Sommersaison 2021 gingen die Herren 1 des TC Berkheim mit gemischten Gefühlen und dem klaren Ziel des Klassenerhalts in die Verbandsspielrunde 2022. Positiv zu vermerken war, dass sich der rege Mitgliederzuwachs unserer Herren 2 auch in der Herren 1 Mannschaft bemerkbar gemacht hat. So konnten mehrere Spieler über die Saison bei den Herren 1 eingesetzt werden.

Der Saisonauftakt erfolgte gegen die Spielgemeinschaft aus Köngen/Lichtenwald. Die junge, mit Kaderspielern gespickte Mannschaft, ließ an ihren Aufstiegsambitionen keinen Zweifel aufkommen. Bereits nach den Einzeln war die erste Heimniederlage besiegelt. Einzig das Doppel Fischer/Steinacher konnte den Ehrenpunkt für den TCB einfahren. Mehr war an diesem Tag gegen die späteren Aufsteiger aus Lichtenwald/Köngen nicht drin.

Am zweiten Spieltag sollte die deutliche Niederlage der Vorwoche durch eine deutliche Leistungssteigerung kompensiert werden. Der Gegner an diesem Sonntag war der TC Deggingen 1. Nach spannenden Einzeln ging es mit einem 2:4 in die Doppel, bei denen jedoch nur eines gewonnen werden konnte. Somit war die zweite Niederlage im zweiten Spiel besiegelt.

Im dritten Spiel der Saison ging es zum schweren Auswärtsspiel zum Aufstiegsfavoriten nach Bad Boll. Hinzu kam eine angespannte personelle Situation, mit vielen geschäftlichen und privaten Verpflichtungen. Keiner der Spieler des TCB konnte an diesem Tag auf und neben dem Platz überzeugen und es hagelte eine satte 0:9 Niederlage. Um das Ziel Klassenerhalt nicht aus den Augen zu verlieren, musste in den folgenden Spielen gewonnen werden.

Im vierten Spiel empfingen wir den TC Weilheim zu Hause. Wir konnten personell wieder aus dem Vollen schöpfen und dies wurde sofort sichtbar. Nach spannenden Spielen ging es mit einem 3:3 in die Doppel. Hier konnten beide Teams jeweils einen Doppelsieg verzeichnen. Das dritte und entscheidende Doppel Kittel/Weber dominierte über weite Strecken das Spielgeschehen. Mit schwindenden Kräften mussten sie sich jedoch am Ende im Matchtiebreak denkbar knapp geschlagen geben und der Spieltag endete mit einer 4:5 Niederlage.

Es spielten v.l.n.r.: Victor Bischof, Jens Fischer, Dominik Kittel, Patrick Maurer, Michael Weber, Patrick Leischner.

Es fehlen: Patrick Tihanyi, Lukas Tihanyi, Luca Curti, Benedikt Aichele, Timo Steinacher, Richard Däffler.

In der darauffolgenden Woche ging es zum vermeintlich schwächsten Gegner nach Albershausen. Auch hier trat der TC Berkheim wieder mit voller Kapelle an. Nach durchweg guten Leistungen wurde der TC Berkheim seiner Favoritenleistung gerecht und alle Einzel und Doppel konnten gewonnen werden.

Der Pflichtsieg der Vorwoche sorgte für eine Minimalchance auf den Klassenerhalt am sechsten Spieltag gegen die Herren 1 des TC Baltmannsweiler-Hohengehren. Auch die Mannschaft vom Schurwald hatte mit dem Klassenerhalt zu kämpfen. Dies führte zu einem Kellerkrimi, welcher mit einem 3:3 Unentschieden in die Doppel ging. Durch eine ausgefuchste Doppeltaktik konnte der TC Berkheim zwei der drei Doppel für sich entscheiden und den 5:4 Heimsieg auf das Punktekonto verbuchen.

Im siebten und letzten Spiel der Saison war ausgerechnet der TC Wendlingen 1, welcher in den vorangegangenen Jahren schon durch gute Leistungen aufgefallen war, zu Gast. Für den Klassenerhalt war ein hoher Sieg und die gleichzeitige Niederlage der Baltmannsweiler Herren gegen Bad Boll notwendig.

**Vom spielerischen Aufwärtstrend der vorangegangenen Wochen war jedoch nichts mehr zu spüren.**

Mit einer 1:8-Niederlage wurde die Saison mit einer 2:5 Bilanz auf dem vorletzten Platz der Bezirksklasse 1 beendet, was den Abstieg zur Folge hatte. Am Ende war die oftmals enge Personalsituation an wichtigen Spieltagen, sowie fehlende Nervenstärke in den entscheidenden Momenten verantwortlich für den schweren Gang in die Bezirksklasse 2. An dieser Stelle gilt ein besonderer Dank für die personelle Unterstützung an unsere Herren 30 und Herren 2, auf welche wir jederzeit zurückgreifen konnten!

In der kommenden Saison tritt der TC Berkheim in einer kurzen Saison, bestehend aus vier Spieltagen, in der Bezirksklasse 2 an. Da diese Liga Neuland für den TC Berkheim ist und die Gegner eine große Unbekannte darstellen, wird von der Definition eines klaren Saisonziels für den Sommer 2023 abgesehen. Sowohl auf, als auch abseits des Platzes, werden die Herren 1 und 2 des TC Berkheim durch gemeinsame Aktivitäten und Trainingseinheiten weiter zusammenwachsen. Somit werden die Herren 1 mit einem neu gestalteten Mannschaftsgefüge hochmotiviert in die Verbandsrunde 2023 gehen.

**Zum Abschluss wünschen wir allen Mannschaften des TCB eine erfolgreiche und verletzungsfreie Saison. Wir freuen uns auch bei unseren Heimspielen auf den ein oder anderen Zaungast.**

# Herren **2**

*Rückblick auf die Saison 2022.*

Nachdem man in der ersten Saison noch mit einem 6er Team unterwegs war, gingen wir dieses Mal mit einer 4er Mannschaft an den Start. Mehrere Spieler der 2. Mannschaft wurden dauerhaft bei den Herren 1 benötigt, somit war die Verkleinerung unausweichlich. Um optimal auf die Runde vorbereitet zu sein, absolvierte man im April ein 1-wöchiges Trainingslager in Ladici (Kroatien). Hier wurden täglich mehrere Stunden auf dem Court verbracht und bei geselligen Abenden entwickelte sich der Teamgeist. Man munkelt, dass hier auch noch ein anderer Geist sein Unwesen getrieben hat.
Erwartungsvoll fuhr man dann zum ersten Auswärtsspieltag beim TC Wendlingen/Neckar 2. Bei sehr heißen Temperaturen konnten Manuel und Stefan ihre Einzel für sich entscheiden. Nachdem Manu und Dome ihr Doppel auch noch siegreich gestalten konnten, wurden die Rechenschieber rausgeholt. Leider mussten wir uns am Ende hauchdünn um einen Satz, geschlagen geben. Dennoch machte der Auftritt Hoffnungen, endlich den 1. Spieltagsieg einzufahren.
Am 2. Spieltag empfingen wir, zu unserem ersten Heimspieltag das Team des TC Baltmannsweiler 2. Bei wiederum sehr tropischen Temperaturen konnten Manuel und Stefan mit Siegen die Niederlagen von Lukas und Timo kompensieren und es ging wieder hochspannend in die Doppel. Hier konnten beide Teams ihr Doppel gewinnen und der lang ersehnte 1. Spieltagsieg der Herren 2 war perfekt. Hierauf wurde natürlich noch gebührend angestoßen.
Am 3. Spieltag zog es uns auf die Fildern, zum TA TSV Musberg 2. Nachdem man nun gesehen hat, dass man durchaus in der Liga mithalten kann, wollte man auch in Musberg etwas Zählbares mitnehmen. Auf den idyllisch gelegenen Plätzen im Wald, konnten Patrick und Luca ihre Einzel gewinnen.

**Und täglich grüßt das Murmeltier,** es ging zum 3. Mal mit einem 2:2 in die Doppel. Luca und Stefan konnten dies erfolgreich gestalten. Nach ausgeglichenen Matches und Sätzen, musste man sich am Ende dennoch wegen 4 Spielen geschlagen geben. Ein besonderer Dank gilt unserem „Oldie“ Micha T., der uns an diesem Spieltag ausgeholfen hat.
Am vorletzten Spieltag hatten wir eine sehr kurze Anreise zu den Herren des TC Neuhausen 2. Hier trafen wir auf eine Mannschaft, die nur aus sehr ambitionierten Jugendspielern bestand. Leider haben wir hier auch unsere Grenzen aufgezeigt bekommen.
Zu erwähnen ist, dass Timo und Manu sich bärenstark präsentierten und ihre Matches nur knapp verloren haben. Am Ende mussten wir dennoch mit einer „Brille“ nachhause fahren.
Am letzten Spieltag empfingen wir unsere Gäste vom TC Leinfelden-Echterdingen 3. Die Filderer kamen durchaus mit Ambitionen nach Berkheim, da für sie der Aufstieg noch greifbar war. Wir waren durchaus motiviert, dies zu verhindern und selbst einen positiven Saisonabschluss zu haben. Dies gelang uns auch fulminant. Am Ende konnten Patrick, Timo, Manuel und Stefan alle Einzel und Doppel gewinnen und schickten den Gegner mit 6:0 nach Hause. Beim gemütlichen Grillen ließ man die Saison ausklingen.

**Fazit:**

Am Ende der 2. Saison können wir auf einen hervorragenden 3. Rang und eine positive Bilanz zurückblicken. Man kann durchaus sagen, dass der TCB an sämtlichen Spieltagen würdig vertreten wurde. Was aber noch viel wichtiger ist, man ist als Team zusammengewachsen. Mehrere gemeinsame Partynächte, Veranstaltungen, Geburtstage oder auch lange gesellige Abende nach den Trainingseinheiten, bei kühlen Hopfengetränken und leckerem Essen, ließen uns nicht nur als Team reifen, sondern hier entwickelten sich echte Freundschaften.

## *Vorschau Saison 2023.*

Nach der positiven letzten Saison, gehen wir erwartungsvoll ins Tennisjahr 2023. Sehr erfreulich ist, dass wir wieder 2 Herren 6er Teams melden können. Die Verknüpfung aus Herren 1 und 2 soll enger werden. Hier wird in Zukunft auch gemeinsam trainiert. Die Herren 2 wollen sich im 3. Karrierejahr weiter steigern. Nach einem 3. Platz in der Vorsaison, versucht man nun, ganz vorne anzugreifen. Ob dies gelingt, steht noch in den Sternen. Jedoch sind wir gewillt, uns weiterzuentwickeln und unseren Teamgedanken weiter aufrecht zu erhalten.
**Man darf gespannt sein, was die neue Saison mit sich bringt.**

## *Kölle Alaaf statt Helau: Die Herren 2 mit Begleitung zum Karnevalsauftakt am 11.11. bei den Jecken in Köln.*

Es war zugegebenermaßen im Vorfeld nicht ganz einfach, ein geeignetes Ziel und Datum für einen Ausflug der Herren 2 Mannschaft ausfindig zu machen. Stefan „Heidi“ Heidrich nahm die Sache aber mit Hartnäckigkeit in die Hand und so fiel die Wahl auf einen Ausflug zum Karnevalsauftakt am 11.11. in Köln, - kombiniert mit dem Fussballspiel Bayer Leverkusen - VfB Stuttgart am Folgetag in der BayArena. Den Kern der Ausflügler bildeten die Herren 2 mit Freundinnen, Marc Weber mit beruflicher Vorgeschichte in Köln und VfB-Fan, sowie Tennis-kumpel Lukas Fauser und Jessi Herdtle ließen sich ebenfalls nicht lange bitten, Teil der Karnevalsgesellschaft zu sein. Natürlich sollte auch ein passendes Kostüm nicht fehlen und so fiel die Wahl auf den Tennis-Retro-Look, der sich zugegebenermaßen vor allem nach Sonnenuntergang als nicht ganz temperaturkonform erwies.
Die ICE-Spartickets und das Hotel waren also gebucht und so konnte es für diejenigen, die es einrichten konnten, um 06:48 Uhr mit zweimaligem Umsteigen mit dem ICE auch losgehen. Schließlich wollte man um 11:11 Uhr beim „ Alter Markt“ in Köln vor Ort sein. Allerdings hatte die Bahn scheinbar andere Pläne und man kam mit reichlich Verspätung, aber äußerst guter Laune, mit zahlreichen anderen Jecken um 13:30 Uhr in Köln an. Die ICE-Fahrt glich hier schon einem Karnevalszug und so sollte die Party in „Kölle“ auch weitergehen.
Allerdings hatte die zweijährige Karnevalspause dazu geführt, dass die Stadt mit den entsprechenden Partymeilen komplett überfüllt und teils abgesperrt war und dazu kam auch noch der U-Bahn-Verkehr völlig zum erliegen. So legte man an dem Tag rund 13 km zu Fuß zurück, um doch noch eine geeignete Party-Location zu finden. Am Ende fiel die Wahl auf den Straßenkarneval am Rudolfsplatz, wo man dann doch das ein oder andere Kölsch zu sich nehmen konnte.
Am Folgetag, ließ man natürlich nochmals so manche Situation aus dem Vortag Revue passieren, um dann die Reise ins benachbarte Leverkusen zum VfB-Gastspiel zu machen. Sieht man mal vom Spiel selbst ab, war es ein lustiger, stimmungsvoller Ausflug, bei dem uns die Bahn wieder alles abverlangte.
Am Abend in Köln angekommen, ging es weiter in die Kölner Altstadt, um dort in diversen Locations mit den Rheinländern zusammen zu feiern. Der ein oder andere Kölsch-Kranz fand hier durchaus seine Abnehmer. Am Ende, so sagt die Statistik, waren wieder 12,5 km an Fußweg zurückgelegt worden. Die sportliche Komponente kam an beiden Tagen also nicht zu kurz.
Am nächsten Tag ging es bei bestem Wetter zum Mittagessen in die Altstadt und zum Flanieren an die Rheinpromenade, ehe die Bahn dann wiederum dafür sorgte, dass man zwecks Heimfahrt, umdisponieren musste. So manch einer reiste sogar per Flixbus zurück, aber am Ende kamen dann doch alle irgendwann wohlbehalten in der Heimat an.

**Wenn die Kreissparkasse durch Sponsoring und Patenschaften Sportvereine, Freizeit- und Spitzensportler unterstützt. Die Sportförderung. Gut für mehr Bewegung. Gut für den Landkreis.**

www.ksk-es.de/erleben • 0711 398-5000

Kreissparkasse
Esslingen-Nürtingen

Nach unserem ersten Aufstieg bei den Herren 30 im Sommer 21, traten wir letzte Saison in der Bezirksstaffel 1 an. Das Ziel Klassenerhalt stand ganz groß auf der Agenda. Im Jahr 2022 hatten wir zum ersten Mal auch eine 8er Gruppe und somit 7 Spiele. Jeder konnte also reichlich spielen und die Saison war nicht so schnell vorbei.
Von den 7 Partien gewannen wir 3 und verloren 4. Ein Erfolg war zudem, dass wir fast die kompletten Spiele mit nur 6 Spielern durchziehen konnten. Ein Highlight letzte Saison war die 50 Jahr Feier, bei der wir einen neuen Spieler verpflichten konnten. Somit haben wir jetzt noch eine Alternative mehr. Das Ziel ist natürlich im Sommer 23 erstmal wieder der Aufstieg, alles weitere lassen wir auf uns zukommen. Wie jedes Jahr belagern wir Freitagabend den Tennisplatz und werden wieder den ein oder anderen Hüttenwirt zur Verzweiflung bringen. Gerne kann sich da jeder zu uns gesellen und mit uns ein Bier, bevorzugt Hefe, trinken.

**Ein großer Dank geht außerdem an unsere Zuschauer und Fans, die uns, wie in den Jahren zuvor, tatkräftig unterstützt haben.**

*Erneut sind wir auf der Suche nach neuen (oder auch alten) Spielern, die unser Team ergänzen,*

so dass wir irgendwann auf eine 6er Mannschaft umsteigen und dort weitere Erfolge feiern können.

**Wir hoffen auf eine verletzungsfreie Saison und freuen uns auf tatkräftige Unterstützung der Zuschauer.**

**2023 spielen:** Florian Sieber, Sebastian Schmid, Benjamin Schmid, Benjamin Barg, Fabian Kauderer, Mario Brauch, Daniel Drawe.

Kati Loos
// Steuerberaterin

- Lohn-/Finanzbuchhaltung
- Steuererklärung
- Jahresabschluß
- Beratung

// Neu!!! Ab Juni 2023

Kapellenstr. 3 • 73240 Wendlingen a. N.
Telefon: 0151-59458000
kontakt@stb-loos.de • www.stb-loos.de

SCHÖLLER
STEUERBERATUNG

Seit mehr als 35 Jahren Ihr kompetenter PARTNER in allen Steuerangelegenheiten

**JAHRESABSCHLUSS**
Erstellung des Jahresabschlusses, Offenlegung, Jahresabschlussanalyse, Planungsrechnung uvm.

**LOHN- UND FINANZBUCHHALTUNG**
Erstellung der Umsatzsteuervoranmeldung, betriebswirtschaftliche Auswertung, Lohnabrechnung, Sozialversicherungsmeldung und Lohnsteueranmeldung

**STEUERERKLÄRUNG**
Erstellung von privaten und betrieblichen Steuererklärungen (z.B. Einkommensteuererklärung, Umsatzsteuererklärung, Gewerbesteuererklärung, Erbschaft- und Schenkungsteuererklärung)

**GRÜNDUNG**
Erstberatung, Rechtsformenwahl, Businessplan, Steuervergleich uvm.

**BERATUNG**
Nachfolgeregelung, Schenkung unter Lebenden, Steueroptimierung uvm.

Metzgerei Partyservice Feinkost
Leibbrand

**REGIONAL VOM BESTEN!**

- ★ Partyservice für private Feiern, Hochzeiten, Geburtstage
- ★ Menues & Buffets, Feinkost & Fingerfood
- ★ Business Caterings & Firmenevents
- ★ Frische & regionale Köstlichkeiten jeden Tag
- ★ Mittagstisch von 11.30 - 13.00 Uhr

**www.metzgerei-leibbrand.de**

**Ruiter Str. 23 · 73734 ES-Berkheim · Tel.: 0711.3 45 20 93**

# Herren **40 I**

Es spielten: Michael Arnold, Steffen Würtele, Markus Ciravegna, Jens Fischer, Markus Kammermeyer, Axel Heintel, Steffen Schöller, Ralph Kammermeyer (v.l.n.r.)

Unser erstes Trainingslager „nach Corona“ verbrachten wir Ende April, vom 21. bis 23., in Santa Ponca auf Mallorca, unweit von Magaluf. Zu siebt hatten wir hier wieder 3 prall gefüllte Trainingstage, trotz teilweise windigen Wetterverhältnissen und auch außerhalb des Platzes, eine Menge Spaß.

Von der Auslosung wussten wir bereits, dass es in dieser Saison gegen einige neue und unbekannte Mannschaften gehen würde. Wir starteten am 2. Spieltag (21.05.) gegen Denkendorf, den ersten neuen Gegner, auf deren Anlage. Nachdem Denkendorf sein erstes Spiel hoch verloren hatte, setzten sie gegen uns 2 Spieler, ein, genauer gesagt, die Nr. 1 und 2 aus der Herren 30 Oberliga-Mannschaft. Steffen Schöller gewann zwar sein Einzel an 2 im Match-Tie-Break, die Nummer 1 erwies sich jedoch als zu stark für Jens. Nach den Einzeln stand es 2:4 und wir konnten dann zwei Doppel noch im Match-Tie-Break gewinnen. Das Doppel 1 der Denkendorfer war jedoch zu stark für uns.

Nach den Pfingstferien und längerer Pause reisten wir zu unseren wohlbekannten Nachbarn nach Nellingen. Von den Vorergebnissen wussten wir, dass uns auch dort eine starke Mannschaft erwarten würde. Drei der Spieler hatten im Jahr zuvor noch bei den Herren 30 gespielt. Dementsprechend war es nach den Einzeln auch schon entschieden, nur Steffen Schöller gewann sein Einzel wiederum im Match-Tie-Break und das Doppel zusammen mit Markus K..
Im ersten Heimspiel gegen Treffelhausen am 2. Juli standen wir dann bereits unter Druck, denn bei einer Niederlage würden wir mit ziemlicher Sicherheit absteigen. Wir rechneten uns aber einiges aus, da die Mannschaft bisher auch kein Spiel gewonnen hatte und gingen optimistisch ans Werk. Nach den Einzeln stand es 5:1 und das Endergebnis lautete 7:2.
Zum Abschluß ging es am 16. Juli gegen Donzdorf auf unserer Anlage um den 2. Tabellenplatz. Nach den Einzeln und ausgeglichenen Spielen stand es 3:3 und es kam nun auf die taktisch kluge Aufstellung in den Doppeln an. Es wurde dann aber tatsächlich nochmal spannend, da das entscheidende Doppel in den Match-Tie-Break musste. Diesen gewannen wir zwar, es reichte aber leider nicht mehr zum 2. Tabellenplatz, da Donzdorf ein Match mehr als wir gewonnen hatte. Aufsteiger war letztendlich mit nur vier abgegebenen Matches der TV Nellingen und Absteiger die Männer aus Treffelhausen. Verletzungsbedingt kamen wir einigermaßen durch die Verbandsrunde, außer den üblichen Verletzungen war natürlich auch Corona ein Thema in der Mannschaft.

*Unsere Mannschaft wird sich auf den Sommer 2023 etwas verändern.*

Wir haben zwei Neuzugänge, Rüdiger Faupel und Volkmar Zimmerer. Leider hat uns unser Markus Ciravegna beruflich bedingt verlassen. Das bedauern wir sehr, in sportlicher, wie in kameradschaftlicher Hinsicht („Rutsche Caramello“).
Wir bedanken uns bei unseren Familien und Fans für die Unterstützung und bei der Metzgerei Leibbrand für die Verpflegung nach den Spielen.
**Uns und allen anderen Mannschaften wünschen wir viel Glück und erfolgreiche Spiele in der Verbandsrunde 2023, eine schöne und entspannte Zeit auf der Tennisanlage.**

# NETZhelfer.de

## IHR PARTNER FÜR DAS INTERNET

- Suchmaschinenoptimierung
- Webdesign
- Google Ads
- Social Media

**Buchen Sie jetzt einen kostenlosen Beratungstermin!**

NETZhelfer GmbH
Hindenburgstr. 5
73760 Ostfildern
Tel.: 0711/20528669
www.netzhelfer.de

Proven Expert
Kundenbewertungen
★★★★★
SEHR GUT
100% Empfehlungen
58 Bewertungen
18.03.2022 Mehr Infos

Von links nach rechts:
Ulrich Kleiber, Jens Höwing, Sven Schubert, Andreas Christoph, Thomas Kustos, Klaus Lienerth, Marc Weber

## Premiere für die Herren 40 II

Der neu eingeschlagene Weg, von den Hobby Herren hin zu einer Vierer Mannschaft Herren 40 II, fand in der Saison 2022 seine Premiere.

Mit den Mannschaften des TC Reichenbach-Hochdorf, TC Neckarhausen, TC Grafenberg, TC Oberboihingen 2 und dem TC Harthausen 2 hatte man gleich fünf Mal die Möglichkeit, sich in der Herren Bezirksstaffel 2 zu messen.
In den ersten beiden Partien wurde dann auch schnell deutlich, dass das Leistungsniveau hier ein anderes sein würde, als in der Hobby Liga, wo man eigentlich so gut wie alle Spiele gewann. Gegen den späteren Aufsteiger Reichenbach-Hochdorf (5:0 Punkte) und dem Zweitplatzierten Neckarhausen (4:1) setzte es klare Niederlagen. Im dritten Spiel gelang dann aber gegen Oberboihingen der erste Sieg, ehe man dann denkbar knapp nach 3:3 Matches und 6:6 Sätzen aufgrund weniger gewonnenen Spiele gegen Harthausen 2 unterlag. Im letzten Spiel gegen Grafenberg musste man stark ersatzgeschwächt mit einer 2:4 Niederlage die Heimreise antreten. Am Ende stand mit 1:4 Punkten dennoch der vierte Platz zu Buche und man konnte die punktgleichen Mitstreiter aus Oberboihingen und Harthausen hinter sich lassen.

So lautet das Resümee in der ersten Saison, dass man hier und da vielleicht noch etwas zu viel Lehrgeld gezahlt hat, was aber sicherlich auch damit zu tun hatte, dass man selten mit der vollen Mannschaft antreten konnte.

Was man aber ebenfalls resümieren kann, ist, dass wir fast ausnahmslos sehr sympathische Gegner und abseits des Platzes tolle Momente hatten. Der TC Harthausen ließ es sich sogar nicht nehmen, uns zu deren Saisonabschlussfeier einzuladen – und die war wirklich gut.

## *Das Ziel für die kommende Spielzeit ...*

... sollte sein, dass man besser abschneidet als in der Premieren-Saison. Sofern wir hoffentlich mit der vollen Mannschaftsstärke antreten können, sollte dies auch durchaus ein realistisches Ziel sein.

**Für die Saison 2023 wünscht Euch die Herren 40 II Mannschaft viel Erfolg, Spaß, gemütliche Hüttenabende und vor allem Gesundheit.**

ROLF DÜRR Elektrotechnik

- Planung
- Installation und Wartung
- Reparatur
- Lichtsysteme
- Sprechanlagen
- Antennen
- E-Heizung
- Notdienst etc.

für Industrie und Haushalt

**Kompetenz rund um Elektrotechnik**

Ruiter Straße 56 | 73734 Esslingen-Berkheim
Tel. (07 11) 3 45 23 97 | Fax (07 11) 3 05 37 76
Mobil (01 70) 3 24 94 91
E-Mail: info@elektro-duerr.net | www.elektro-duerr.net

# Herren **60**

In der abgelaufenen Sommerrunde spielten wir in der Staffelliga A (4er) gegen die Mannschaften aus Eningen, Altbach und Reichenbach/Hochdorf. Angestrebtes Ziel war der Aufstiegsplatz, der aber bedingt durch Verletzungen und anderen Ausfällen von Spielern nicht erreicht werden konnte. So waren wir froh, am Ende den 3. Platz punktgleich mit dem 2. aus Eningen zu belegen. 3 Siegen gegen Eningen (2x) und gegen Hochdorf/Reichenbach standen 3 Niederlagen gegen Altbach (2x) und Hochdorf/Reichenbach gegenüber.
Sportliches Fazit: Alles in allem eine durchwachsene Runde gegen angenehme Mannschaften, mit denen auch die Geselligkeit nach den Verbandsspielen beim gemeinsamen Essen nicht zu kurz kam.
**Kulturelles Highlight der abgelaufenen Saison war für uns die Festwoche zum 50-jährigen Jubiläum des TCB.**

Die H60-Mannschaft war für den Auf- und Abbau des Festzelts auf unserer Anlage verantwortlich und beteiligte sich donnerstags mit einem sportlichen und kulturellen Beitrag an der Jubiläumswoche.
Am Spätnachmittag wurde ein Sportparcours mit Geschicklichkeitsspielen und Quizfragen veranstaltet, an dem sich Mannschaften des TCB und anderen Vereinen aus Berkheim von Jung bis Alt beteiligten.

Die Teilnehmerinnen und Teilnehmer der einzelnen Teams hatten regen Spaß an den unterschiedlichen sportlichen Herausforderungen an 8 Stationen und spielten engagiert mit.

*Höhepunkt dieser gelungenen Veranstaltung war der „Bayrische Abend"...*

... im Festzelt, an dem die Liebhaber „bayrischer Schmankerl" sowohl im kulinarischen wie auch im musischen Bereich nicht zu kurz kamen.

Bierwagen Bayrischer Abend

Bier und Haxn waren lecker

## Heidelberg 29.7. – 31.7.2022

Nach 2-jähriger Coronapause konnten wir endlich wieder den traditionellen Wochenendausflug gemeinsam mit unseren Ehefrauen durchführen. Bei sommerlichen, angenehmen Temperaturen führte uns die Reise ins schöne Heidelberg.
Auf der Hinfahrt legten wir einen Boxenstopp auf dem Hockenheimring ein. Rennstrecke, Fahrerlager u.v.a.m. konnten wir im Rahmen einer Führung besichtigen. Den Abend ließen wir gemütlich in der Heidelberger Altstadt in Vetters Brauhaus ausklingen.

Fahrerlager (Porschecup)

Abendessen in „Vetters Brauhaus“

Am Samstag ging es mit den Heidelberger Bergbahnen auf den Königstuhl, von dem aus wir die herrliche Aussicht über Heidelberg und die Umgebung genießen konnten.
Nach einer Wanderung mit Einkehr stand der Nachmittag in der Heidelberger City zur freien Verfügung. Am Spätnachmittag trafen wir uns zu einer Stadtführung, die im traditionellen Studentenlokal „Schnookeloch“ zu fortgeschrittener Stunde beendet wurde.

Fröhliche Wandersleut!

Teilnehmergruppe

Am Sonntagvormittag fuhren wir gemütlich mit unserem 9-Euroticket mit Zug und Bus bis Neckarsteinach. Nach einem kurzen Spaziergang ging es mit dem Schiff auf dem Neckar zurück in die Heidelberger City.

Eine Kaffee- und Kucheneinkehr beendete die Tour nach Heidelberg. Auf unsrer Tennishütte ließen wir ein erlebnisreiches Wochenende ausklingen.

## Rollerausfahrten 2022 • 17. Juni 2022

Neben ein paar Kurztrips stechen aus unserem Jahresprogramm 2 spezielle Ausfahrten hervor:
**Tagestour (Schwäbische Alb)** unter der Leadership von Siggi. Traumhaftes Wetter! Hervorragende Routenauswahl! Herrliche Aussichtspunkte! Gemütliche Einkehrstopps mit ausgezeichneter Verpflegung! Wonderful!

### Für unsere Bioradler:
### Siggis Route zum Nachfahren
**(nur ca. 140 - 150km):**

Berkheim → Wolfschlugen → Nürtingen → Linsenhofen → Neuffen (Albaufstieg Neuffener Steige) → Grabenstetten → Hengen → Wittlingen (Albabstieg Wittlinger Steige) → Bad Urach (Albaufstieg Sirchinger Steige) → Upfingen → Ohnastetten (Mittagseinkehr Stahlecker Hof) → Holzelfingen → Lichtenstein (Pause am Schloss Lichtenstein mit Spaziergang zum Aussichtspunkt) → Genkingen (Albabstieg Genkinger Steige) → Pfullingen → Eningen u.A. → Neuhausen/Erms → Metzingen → Kohlberg → Grafenberg (Besuch des Arboretums) → Kleinbettlingen → Bempflingen → Raidwangen → Neckarhausen → Unterensingen (Traditionseinkehrschleife Lindenhöfe) → Köngen → Denkendorf → Berkheim.

BAYHA

Getränke-Kompetenz seit 1890

## Getränke-Center BAYHA

Fritz-Müller-Str. 148

73730 Esslingen-Industriegebiet

**www.bayha.de**

## AS Steuerberatungsgesellschaft mbH

---

* Jahresabschlüsse * Unternehmensberatung *
* Steuererklärungen *
* Finanz- und Lohnbuchhaltung *

---

* Kronenstr. 30 * 73734 Esslingen *
* Telefon (0711/919928-0) *

---

* *www.as-steuer-ber-gmbh.de* *

---

**Steuerberater**

**Andreas**

**Schmid**

**Die Steuerkanzlei Ihres Vertrauens**

Eppenzillfels

Zwischenstopp mit „Siggis Rollerdrink spez.“

Aussichtspunkt Lichtenstein mit Blick ins Echaztal

## 2-Tagestour über die Ostalb mit unserem „Ostalb-Guide“ Hans K.!

Fahrzeugabnahme durch den Vorstand

Start war wie üblich an der Tennishütte. Im Anschluss an die Schurwald- und Remstaldurchquerung ging es hinauf in den Welzheimer Wald, wo für uns in der ältesten Bäckerei Welzheims (1863) ein Frühstück reserviert war. Frisch gestärkt, machten wir uns auf die Weiterfahrt durch unberührte Landschaften zur Frickenhofer Höhe nach Seifertshofen mit einem kurzen Halt im schwäbischen Bauern- und Technikmuseum.

Zwischenstopp

Weiter gings hinab ins Kochertal nach Untergröningen, zum Mittagessen in der Brauereigaststätte Lamm.
Nach einem ausgiebigen Regenguss konnten wir den restlichen Nachmittag die Wassersäulen unserer Regenbekleidung testen. Durch Wald und Flur, einer Besteigung des Altenberger Turms, führte uns die Route durchs Bühlertal und Rottal ins Jagsttal nach Reinau-Buch, zu einer Kaffeepause am Bucher Stausee. Die letzte Tagesetappe endete im Ratshotel in Aalen.

Zwischenstopp am Bucher Stausee

Am Sonntagmorgen starteten wir bei Kaiserwetter in Aalen. Die erste Teiletappe führte über das Härtsfeld (Ebnat) und die Europäische Wasserscheide nach Königsbronn zum Brenzursprung. Bevor wir die Heimfahrt über Böhmenkirch und Donzdorf ins Filstal antraten, gab`s in Zang ein 2. Frühstück/Brunch im Sternehotel „Widmann´s Alb.Leben“.
In Berkheim wurden wir zum traditionellen Ausklang des Rollerwochenendes im Gasthof Rössle erwartet.

Brenzursprung

Herbst und Winter haben wir mit unserem wöchentlichen Training in Wernau, den anschließenden Spielerversammlungen im Berkheimer Hof und in der Tennishütte gut überbrückt – nicht zu vergessen unser traditionelles Weihnachtsessen am 22.12.22, diverse Geburtstagsevents und kurzfristig organisierte Beseneinkehrtouren mit unserem Besenexperten Lothar.

**Wir freuen uns auf die Saison 2023!**

FESTO
Zukunft gestalten
Bewegen Sie die Welt von morgen.
Wir kümmern uns um den Weg dorthin.
Mit Technologien, Lösungen und
Qualifizierung für eine flexible Produktion.
→ www.festo.com/industrie-4-0

# Herren **75**

v.l.n.r.: Martin Hellstern, Koni Gmelin, Karl Waggershauser, Peter Kammermeyer, Gerhard Fauser, Volker Albowitz, Peter Pfurtscheller, Otto Gschweng, Wolfgang Weining, Adi Pardeike, Manfred Zink und Hans-Georg Schmidt.

Mit einiger Spannung und völlig unbekannten Erwartungen, sind wir als Mannschaft in die Tennissaison 2022 gestartet. Wir hatten für den neu gestalteten Wettbewerb „Doppelrunde“ im Bezirk D gemeldet. Dabei werden an jedem Spieltag in 2 Runden jeweils 2 Doppel gespielt, bei denen maximal 8 Spieler eingesetzt werden können. Gemeldet waren ursprünglich 4 Vereine und nachdem der TC Pliezhausen kurzfristig zurückgezogen hatte, blieb der TC Rechberg hausen-Birenbach, der TC Eislingen und wir übrig. Dadurch hat der WTB entschieden, die Gruppe in einer Vor- und Rückrunde auszuspielen, so dass jede Mannschaft 2 Heim- und 2 Auswärtsspiele auszutragen hatte. Da wir bei unserem 1. Heimspiel am 20. Juni alle, bis auf Otto und Gerhard, die leider für alle Spiele nicht zur Verfügung standen, einsatzbereit waren, haben wir beschlossen, alle restlichen 8 Spieler einzusetzen. Wir spielten laut Meldeliste von oben herunter. In der 1. Runde die Spieler 1 bis 4, wo dann Doppel 1 gewann und Doppel 2 verlor und in der 2. Runde die Spieler 5 bis 8, und auch da gewann Doppel 1 und Doppel 2 hat verloren. Am Ende stand es 2:2, nach Sätzen 4:4 und nach Spielen 33:35, d.h. uns fehlten 2 Spiele zum Gesamtsieg.
Die Woche drauf in Rechberghausen war Wiedergutmachung angesagt. Wir hatten nur 7 Spieler zur Verfügung, so dass Manfred 2-mal spielen musste/durfte. Auch da war der Endstand nach Matches und Sätzen ein Gleichstand, doch gewannen wir letztlich mit 36:31 Spielen diesen Spieltag.
Am 11. Juli waren wir beim TC Eislingen zu Gast und konnten die noch offene Rechnung begleichen. Wir gewannen mit inzwischen nur noch 6 Spielern nach spannenden und schönen Spielen bei einem sehr angenehmen und netten Gegner mit 3:1.
Dabei wurden in der 1. Runde beide Doppel und in der 2. Runde auch noch das 1. Doppel gewonnen.
Am letzten Spieltag hatten wir die Mannschaft aus Rechberghausen zu Gast. Die beiden Doppel der 1. Runde wurden relativ leicht gewonnen und wir waren danach sehr entspannt. Dies sollte sich aber in der 2. Runde schnell ändern, denn beide Doppel verloren ihren 1. Satz mit jeweils 0:6. Plötzlich standen alle unter Hochspannung und nachdem beim Doppel 2 auch der 2. Satz mit 3:6 verloren ging, begann das große Rechnen. Manfred und Peter Pf. besannen sich auf ihr Können und gewannen den 2. Satz mit 6:2, womit alles für den Gesamtsieg klar war. Dass der anschließende Match-Tiebreak dann doch noch mit 8:10 verloren ging, war nur noch ein Schönheitsfehler. Damit hatten wir insgesamt 3 Spieltage gewonnen und beendeten die Verbandsspielrunde mit 3:1 Punkten und dem Gruppensieg.

*Einen Auf- oder Abstieg gibt es in diesem Wettbewerb noch nicht.*

Diese Art, als Mannschaft in einer Doppelrunde Tennis zu spielen, hat Spaß gemacht. In der Hoffnung, dass dieser neue Wettbewerb auch bei weiteren Vereinen des Bezirks die Aufmerksamkeit zum Mitmachen geweckt hat, haben wir auch für das Jahr 2023 wieder eine Mannschaft gemeldet.

**Nun hoffen wir, dass wir „Oldies“ weiterhin alle gesund bleiben und wünschen allen unseren Mannschaften und Mitgliedern eine sonnige und verletzungsfreie Saison 2023.**

Praxis für innere Medizin

- Sportmedizin
- Ernährungsmedizin
- Chirotherapie
- Verkehrsmedizinische Qualifikation
- Akupunktur
- Schwerpunkte:

Prävention & Vorsorge

Reisemedizin

Facharzt für Innere Medizin

# Dr. med. Sven Schönthal

Kronenstr. 43 · 73734 Berkheim · Tel. 07 11 / 3 45 10 11

**Sprechzeiten:**

Montag – Mittwoch und Freitag: 8.00 – 12.00 Uhr und 16.00 – 18.00 Uhr

Donnerstag: Termine nach Vereinbarung

Hausbesuche nach Vereinbarung

---

# RAINAPOTHEKE

## Gute Beratung und Gute Preise

Inhaber: Apotheker Dietmar Frey e.K.

Guten Tag® Apotheke

**Gute Beratung und Gute Preise, bei über 100 Produkten bis zu 40% sparen.**
Kataloge und Monatsangebote bei uns in der Apotheke oder unter **www.rain-apotheke.de**

**Besondere Serviceleistungen:**

- **Medikations-Check**
  Wir sind die Ansprechpartner für Ihre Arzneimitteltherapie
- **Ernährungsberatung**
- **Anmessen von Kompressionsstrümpfen**
- **Diabetes- und Impfberatung**
- **Inkontinenzberatung**
- **Pflegehilfsmittel –**
  alles für die häusliche Pflege
- **Aktionstage**
- **Unsere Kosmetikdepots**
  Annemarie Börlind, Avène, Bepanthol, Caudalie, Cetaphil, Dr. Grandel, Ducray, Eubos, Eucerin, ISDIN, La Roche Posay, Ladival, Nuxe, Olivenöl (Medicospharma), Physiogel, Physiotop, Rausch, Vichy, Weleda, Widmer
- **Durchführung von Covid-impfungen, Grippeschutz-impfungen**

- **Gesundheits-Check**
  Blutdruckmessung – Blutzuckermessung – Vitamin D Messung – Körperfettanalyse
- **Lieferservice frei Haus**
- **Verleih von:**
  Babywaagen – Milchpumpen (Medela) – Pari-Boy (Inhalationsgerät) – Blutdruckmessgeräten

**Rain-Apotheke**
Kronenstraße 43
73734 ES-Berkheim

Tel.: 0711 / 345 16 57
Fax: 0711 / 345 12 30

**Öffnungszeiten:**
Mo-Sa.: 08:00 - 13:00 Uhr
Mo-Fr.: 14:00 - 18:30 Uhr

www.rain-apotheke.de
info@rain-apotheke.de

PUNKTEN & SPAREN
PAYBACK
Gilt nicht für rezeptpflichtige Arzneimittel

**Bestellen Sie Ihre Medikamente bei uns auch einfach online!**
Sicher, bequem, schnell!

now
medi now®
medi-now.de

**„Mittwochstreff“, das war das Motto der Senioren im vergangenen Jahr.**

Nahezu bei jedem Wetter, trafen sich die Senioren mit ihren Frauen an den Sommer-Mittwochabenden zum geselligen Beisammensein in der Tennishütte. Mehrere Male waren über 20 Personen zum Bier oder Viertele, Vesper und guter Unterhaltung gekommen.
Auch beim 50-jährigen Jubiläum des TCB, waren die Senioren, mit einer Mannschaft, aktiv beim Sportparcours vertreten.
Den Mittwochstreff wollen wir im neuen Jahr weiterhin durchführen, wozu natürlich alle älteren Tennisfreunde ganz herzlich eingeladen sind.

**Für 2023 sind auch wieder die Radausfahrten geplant.**



Kfz.-Service & Karosserie
SPIETH
Meisterbetrieb
...mehr als nur eine Autowerkstatt
Fahrzeugverkauf / Leasing / Finanzierungen / Elektroautos
» HU/AU
jeden Montagvormittag, Mittwochnachmittag und Freitagvormittag im Haus
» Achsenvermessung
mit neuester Technik auch für extrem tiefe Fahrzeuge
» Unfall und Richtbank-Instandsetzung
mit Mietwagenservice
Mitglied Innung des Kraftfahrzeug-Gewerbes
Limburgstraße 13/1 | 73734 Esslingen
Tel. 0711 8828726 | Fax: 0711 8828727
info@auto-spieth.de | www.auto-spieth.de
WhatsApp: 0173/1532151

# Sommerturnier

Die stolzen Sieger

Jens Fischer und Dominik Kittel

## *Die Premiere – Das TCB interne Sommerturnier ...*

nur Petrus ging am Saisonabschluss dann die Luft aus.

Das Tennisjahr 2022 hatte neben der Jubiläumswoche und den Verbandsspielen noch einen besonderen sportlichen Leckerbissen zu bieten: **Das Mixed Sommerturnier.**

Die Grundidee hinter dem Turnier war, dass es nach Beendigung der Verbandsspiele in der Regel keine sportlichen Veranstaltungen mehr auf der Anlage gibt und die Tennisplätze dann oft verwaist sind. Zudem gab es bis auf das eintägige Bändelesturnier keine Veranstaltung, wo sich Spieler mannschaftsübergreifend bzw. die Herren mit den Damen zum Tennisspielen treffen. So bot das Mixed-Turnier genau hier eine tolle Möglichkeit, sich mit Spielerinnen und Spielern außerhalb der eigenen Mannschaft zu messen. Ein positiver Begleiteffekt sollte zudem sein, auch Zuschauer auf die Anlage zu locken, was wiederum den Hüttenwirten im Sommer ebenfalls in die Karten spielt und grundsätzlich das Vereinsleben bereichert.

Die Auslosung für das Turnier fand dann zwar nicht unter notarieller Beaufsichtigung statt, dafür gab es aber reichlich Weisswürste und Flüssiges während der Ziehung. Jeder Spieler wurde auf einem Zettelchen in einer Überraschungseikapsel namentlich dokumentiert und so erfolgte die Ziehung ohne Setzliste nach dem reinen Zufallsprinzip. Nicht selten hörte man dann die Worte „den Namen habe ich noch nie gehört“, „wer ist das nochmal?“ und so gab es anscheinend auch noch reichlich Kennenlernpotenzial unter den Mitgliedern. Nach der Ziehung ging es dann gleich weiter, eine Whatsapp-Gruppe wurde gegründet und die Spielerinnen und Spieler vereinbarten individuell ihre Termine für die Begegnungen. Über mehrere Monate wurde dann mit 32 Teilnehmern in 8 Gruppen à 4 Mannschaften die Vorrunde gespielt, ehe dann weiter im Ausscheidungsmodus der Sommerturnier-Sieger gekürt wurde. Unter den 32 Teilnehmern befanden sich 8 Damen, überwiegend aus der Damen 1 Mannschaft, aber es nahmen auch Damen teil, die noch nicht lange mit dem Tennisspielen begonnen haben. Letztere konnten zwar noch nicht die gewünschten Ergebnisse erzielen, hatten aber ebenfalls eine Menge Spaß und fielen schon definitiv durch das extrem gute läuferische Vermögen auf. So mancher Zuschauer sagte anerkennend „Also, an den Ball wäre ich nicht mehr rangekommen“. Beste Voraussetzung also für eine weitere Tenniskarriere beim TCB. Jüngster Teilnehmer war im Übrigen Maik Heintel, der als Vertreter der Junioren schon mal andeutete, dass in Sachen Tennis-Niveau mit den Jungs in den kommenden Jahren auf jeden Fall zu rechnen ist.

Victor Bischof mit Patrick Maurer

# Saisonabschluss **2022**

Alle Teilnehmer hatten dann als Maßgabe, die Gruppenspiele bis Anfang September abzuschliessen, was auch gelang. Folgende Spieler konnten sich für die Zwischenrunde qualifizieren: Gruppe 1: Victor Bischof, Patrick Tihanyi; Gruppe 2: Luca Curti, Patrick Maurer; Gruppe 3: Lukas Tihanyi, Leonie Drawe; Gruppe 4: Michael Arnold, Jessica Herdtle; Guppe 5: Achim Schweizer, Timo Steinacher; Gruppe 6: Patrick Leischner, Benedikt Aichele, Gruppe 7: Dominik Kittel, Mario Brauch; Gruppe 8: Jens Fischer, Alexandra Brauch.

**Die Ergebnisse der Finalrunde im Einzelnen:**

**Achtelfinale:**
Michael Arnold - Leonie Drawe 6:2 | 6:0
Dominik Kittel - Alexandra Brauch 6:1 | 6:0
Jessica Herdtle - Lukas Tihanyi 3:6 | 6:4 | 10:6
Benedikt Aichele - Achim Schweizer 3:6 | 6:2 | 12:10
Patrick Leischner – Timo Steinacher 6:2 | 6:2
Patrick Maurer - Patrick Tihanyi 6:3 | 6:0
Jens Fischer - Mario Brauch 6:0 | 6:0
Victor Bischof - Luca Curti 0:6 | 6:0 | 10:7

**Viertelfinale:**
Dominik Kittel - Benedikt Aichele 6:1 | 6:1
Patrick Maurer – Michael Arnold 6:0 | 6:1
Jens Fischer – Patrick Leischner 6:1 | 3:6 | 10:1
Victor Bischof – Jessica Herdtle 6:1 | 6:1

**Halbfinale:**
Dominik Kittel - Victor Bischof 6:3 | 6:1
Jens Fischer – Patrick Maurer 6:2 | 6:0

Nachdem im September dann auch die Finalrunde gespielt wurde und Petrus den kompletten Sommer hier tatkräftig mit Sonne und angenehmen Temperaturen unterstützt hatte, sah es bei den Finalspielen leider etwas anders aus. Das Spiel um Platz drei, sowie das große Finale wurde im Rahmen der Saisonabschlussfeier am 01.10.22 gespielt. Dabei war leider aufgrund des Regens und der Temperaturen nicht klar, ob gespielt werden kann. Jens Fischer, Dominik Kittel, Victor Bischof und Patrick Maurer ließen es sich aber nicht nehmen, in der Regenpause bei ca. 10 Grad den Sieger auszuspielen. Sieger des Turniers war zugleich auch der Favorit, Dominik Kittel, der gegen Jens Fischer starkes, druckvolles Tennis zeigte. Victor Bischof konnte sich in einem spannenden und tollen Spiel am Ende gegen Patrick Maurer knapp durchsetzen. Beste Dame des Turniers war Jessica Herdtle, die im Turnierverlauf gleich dreimal gegen ihre männlichen Mitstreiter glänzte. Sie erreichte als beste Dame das Viertelfinale.

**Spiel um Platz 3:**
Victor Bischof – Patrick Maurer 7:5 | 7:5

**Finale:**
Jens Fischer – Dominik Kittel 0:6 | 3:6

Die Siegerehrung erfolgte dann im Rahmen der Saison-Abschlussfeier, wo dann die Möglichkeit bestand, das Tennisjahr 2022 noch einmal Revue passieren zu lassen.

Treue Zuschauer trotz widriger Wetterverhältnisse

*Am Ende bleibt zu sagen, es war ein tolles Turnier!*

Dass die besagte Saison-Abschlussfeier einen besseren Wetterrahmen verdient gehabt hätte, daran bestand sicherlich kein Zweifel. An dem Tag hätte man sehr gerne am Vormittag das traditionelle "Mitglieder-Bändelesturnier" gespielt, aber aufgrund der Wetterverhältnisse konzentrierte man sich an dem Tag dann doch sehr stark auf die kulinarischen Highlights.

Vom Weißwurstfrühstück, über Kaffee und Kuchen, bis hin zum gemütlichen Grillabend mit Vorstandsbewirtung, gab es über den Tag eigentlich ein "Non-stop"-Essensangebot für jeden. Der Schwerpunkt lag dann beim Saisonabschluss auf dem Gebiet Geselligkeit, mit netten Gesprächen, Karten „zocken", guter Laune, begleitet mit der ein oder anderen Kaltschale.

TENNIS CLUB e.V. BERKHEIM

württembergische
Ihr Fels in der Brandung.
Ihr Versicherungsbüro
Michael Maier.
Immer eine gute Adresse, wenn es um
finanzielle Vorsorge geht.
Versicherungsbüro Michael Maier
Kronenstraße 27, 73734 Esslingen-Berkheim
Tel. 0711 345300
michael.maier@wuerttembergische.de
wuerttembergische.de/michael.maier

RODENSTOCK
Weil jedes Auge einzigartig ist
ZEIT FÜR BIOMETRISCHE GLEITSICHTGLÄSER
Die ersten hochpräzisen Gleitsichtgläser, die auf einem allumfassenden biometrischen Augenmodell basieren.
optik KoLiBri
KontaktLinsen Brillen
KontaktLinsenBrillen
Inhaber: Oliver Kuhn – Augenoptikermeister
Kronenstr. 33 • 73734 Esslingen-Berkheim
Tel. 0711 / 3 05 35 35
info@optik-kolibri.de • www.optik-kolibri.de

## 4winners – Ihr starker Partner.

4winners bietet effektive und bedarfsgerechte Tennistrainings für Spielerinnen und Spieler jeden Alters und Spielniveau an. Die besondere 4winners-Trainingsphilosophie soll bei allen Trainingsteilnehmern, angepasst an die individuelle Leistungssfähigkeit und dem persönlichen Leistungswillen, zu einer überlegenen Match-Performance führen. Der ganzheitliche Ansatz mit Trainings in den Bereichen Athletik und Mental sowie zahlreiche Events im Camp- und Travelbereich bieten überragende Mehrwerte für all unsere Spielerinnen und Spieler.

Das 4winners-Leistungsangebot im **Mannschafts- und Breitensportbereich**:

- Einzel-, Gruppen- und Mannschaftstraining für alle Altersstufen
- Starter Packs für Bambinis, Kinder, Jugendliche und Erwachsene
- Tennis 4kids
- Tennis 4adults
- Fit 4tennis
- Activity Camps für Kinder, Jugendliche und Erwachsene in den Ferien im In- und Ausland
- Seminare & Workshops zum Aufbau „mentaler Stärke“

Unser Angebot im **Clubbereich:**
Grundlegendes Ziel ist, allen Spieler*innen jeden Altersbereichs eine entwicklungsgemäße Ausbildung in der Sportart Tennis zu ermöglichen und die Freude an der Bewegung und am sportlichen Spiel mit- und gegeneinander zu fördern. Hierfür bieten wir mit Tennis 4kids bereits im Kindergartenalter Tenniskurse an. Darauf aufbauend folgen Kleingruppen- und Mannschaftstrainings, in denen die Kinder und Jugendlichen sportlich weiterentwickelt werden. Somit werden leistungsstarke Spieler*innen und Mannschaften für den Tennisclub ausgebildet. Auch im Erwachsenenalter bieten wir ein breites Angebot, von Einstiegskursen bis hin zum leistungsorientierten Mannschaftstraining, an. Ein besonderer Vorteil unserer Partnerclubs sind die vereinsübergreifenden Angebote im Bereich Fitness und Travel, das unser ganzheitliches Angebot abrundet.

Weitere Informationen finden Sie unter www.4winners.info oder Sie nehmen direkt Kontakt zu Ihrem 4winners-Clubtrainer vor Ort auf.

Regionaler Geschmack durch regionale Landwirtschaft

Auf den Fildern und am Fuße der Schwäbischen Alb bauen Partnerlandwirte Unrath´s Aroma-Weizen an. Die mineralstoffreichen Böden sind ideal für das Gedeihen des Gelbweizens.

KRONEN BÄCKEREI
Oliver Unrath

Kronenstr. 9, 73734 Esslingen, Tel. 07 11 / 3 45 16 27
Panaderia
Kronenstr. 42, 73734 Esslingen, Tel. 07 11 / 88 28 46 96

www.kronenbaeckerei-unrath.de

Jakobstraße 48/1 / 0711 3451534 / www.weinmann-fliesen.com

DIALOGO Praxis für Logopädie

• Sprachtherapie • Sprechtherapie • Stimmtherapie • Schlucktherapie

*Wir freuen uns auf Sie!*

Anmeldung unter 0711/945 606 07
oder per Email an
Info@dialogo-esslingen.de

Celine Westphal-Ebner
www.dialogo-esslingen.de

Friedrichstraße 10
73770 Denkendorf

Brunnwiesenstraße 9
73760 Ostfilden-Ruit

Kronenstraße 19
73734 Essl.-Berkheim

# Impressum

**Verantwortlich für den Inhalt:** TC Berkheim | Dietmar Weber | Dieter Bayer
**Gestaltung und Layout:** Tanja Meyer | Rund ums Eck Grafikbüro Berkheim
**Titelbild:** AdobeStock (@ivanko80)
**Stand: April 2023** | Druckfehler und Irrtümer vorbehalten.

**KREATIVATELIER**
**GESCHENKARTIKEL**
**GRUSS- & TRAUERKARTEN**
**BILDER & KUNSTDRUCKE**

**NACHHALTIGES BÜCHERREGAL**

**GRAFIKBÜRO**
**FOTOKOPIEN & DRUCKSACHEN**
**CORPORATE DESIGN**
**WERBUNG**
**FOTOGRAFIE**
**MESSEGESTALTUNG**
**AUSSENWERBUNG**
**ONLINEAUFTRITTE**

RUND UMS ECK

TANJA MEYER
KÖNGENER STR. 7
73734 ESSLINGEN-BERKHEIM

FON: 0177.67 69 491

MEYER@GRAFIK-ESSLINGEN.DE

WWW.GRAFIK-ESSLINGEN.DE

WWW.RUNDUMSECK.DE

Dein Macaron

**Manufaktur**
für handgefertigte
**& personalisierte**
Macarons

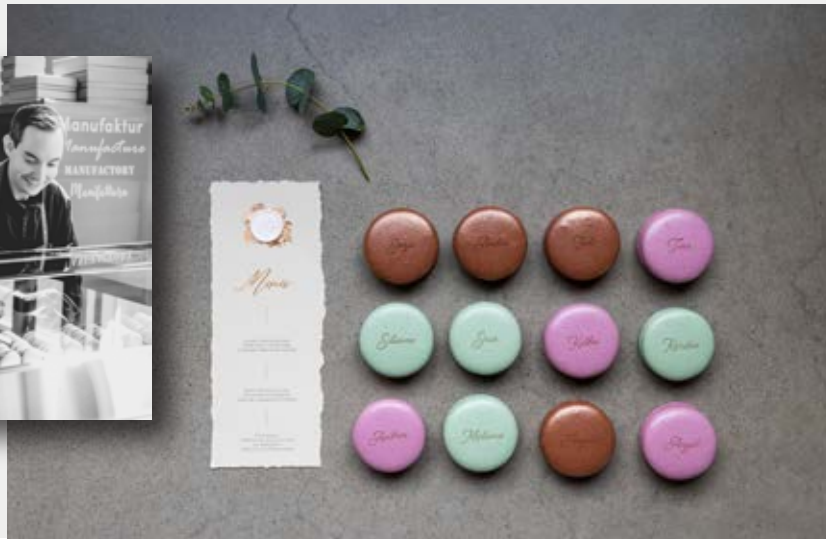

**ÖFFNUNGSZEITEN**

Thekenverkauf
FR 12–17 Uhr
SA 10–15 Uhr
SO 10–16 Uhr

Vorbestellungen & Abholungen
MO – SO nach Absprache

**www.deinmacaron.de**

Tel.: 0711 39108470 – E-Mail: info@deinmacaron.de
Dein Macaron – Manufaktur | Köngener Str. 7 | 73734 Esslingen

# Danke an unsere **Sponsoren**

Der TC Berkheim e.V. bedankt sich bei seinen Werbepartnern, ohne deren Unterstützung unsere Tennis NEWS in der vorliegenden Form nicht hätte entstehen können.

| | | | |
|---|---|---|---|
| Allianz | **Allianzbüro**<br>Pickard & Pickard, Wernau | schweizer | **Schuh Schweizer**, Laupheim |
| BAYHA Getränke-Center | **Getränke-Center Bayha**, Esslingen | KRONEN BÄCKEREI | **Bäckerei Unrath**,<br>Esslingen-Berkheim |
| Volksbank Mittlerer Neckar eG | **Volksbank Mittlerer Neckar**,<br>Esslingen | WEINMANN | **Fliesen Weinmann**,<br>Esslingen-Berkheim |
| bocklet Mehr als nur Sonnenschutz | **Karl Bocklet GmbH**,<br>Esslingen-Berkheim | AS Steuerberatung | **Schmid-Steuerberatung**,<br>Esslingen-Berkheim |
| DIALOGO | **Dialogo Praxis für Logopädie**,<br>Esslingen-Berkheim | SCHÖLLER | **Schöller-Steuerberatung**,<br>Esslingen-Berkheim |
| HEINTEL | **Heintel-Osteopathie**,<br>Esslingen-Berkheim | württembergische | **Württembergische-Versicherung**,<br>Büro Esslingen-Berkheim |
| Dr. med. Sven Schönthal | **Dr. Schönthal,**<br>Esslingen-Berkheim | Georg Zauner | **Schreibwaren Zauner**,<br>Esslingen-Berkheim |
| DÜRR Elektrotechnik | **Dürr Elektrotechnik**,<br>Esslingen-Berkheim | Leibbrand | **Metzgerei Leibbrand**,<br>Esslingen-Berkheim |
| FESTO | **FESTO AG**, Esslingen-Berkheim | Rauh | **Metzgerei Rauh**,<br>Esslingen-Berkheim |
| Maler Kaiser | **Maler Kaiser/Wandt**,<br>Esslingen-Berkheim | Gasthaus Rössle | **Gasthaus Rössle**,<br>Esslingen-Berkheim |
| Kiesel | **Kiesel Bauchemie**, Esslingen | SPIETH | **Kfz-Service Spieth**,<br>Esslingen-Berkheim |
| KITTEL | **Kittel Holzbearbeitungsmaschinen**,<br>Esslingen-Berkheim | Hofladen Knapp-Müller | **Hofladen Knapp-Müller**,<br>Esslingen-Berkheim |
| optik KoLiBri | **Optik Kolibri**, Esslingen-Berkheim | RUND UMS ECK | **Rund ums Eck Grafikbüro**,<br>Esslingen-Berkheim |
| physiolife | **physiolife**, Esslingen-Berkheim | Med. Fußpflege Ruppersberg | **Fußpflege Ruppersberg**,<br>Esslingen-Berkheim |
| RAIN APOTHEKE | **Rain-Apotheke**,<br>Esslingen-Berkheim | Epple | **Epple Fassaden & Ausbau**,<br>Esslingen-Berkheim |
| ring&roll sports | **ring & roll sports**, Stuttgart | NETZhelfer.de | **Netzhelfer GmbH**, Ostfildern |
| SCHNITTSTELLE by dita | **Schnittstelle by dita**,<br>Esslingen-Berkheim | Kreissparkasse Esslingen-Nürtingen | **Kreissparkasse**<br>Esslingen-Nürtingen |
| Dein Macaron | **Dein Macaron®**<br>Esslingen-Berkheim | Kati Loos Steuerberaterin | **Steuerberaterin**<br>Esslingen-Berkheim |

v-mn.de/
crowdfunding

Jetzt mit Ihrem Projekt mitmachen!

# Gemeinsam gute Ideen verwirklichen. Mit Crowdfunding.

## Morgen kann kommen.

Wir machen den Weg frei.

**Crowdfunding – weil viele mehr schaffen.**
Crowdfunding ist ein innovatives Modell, bei dem eine Vielzahl von Menschen gemeinsam regionale Projekte finanziert. Machen auch Sie mit – jetzt informieren!

Volksbank
Mittlerer Neckar eG

# „UNSERE KUNDEN MACHEN UNS ZU EINER GROSSFAMILIE.“

Beatrice Kiesel-Luik, Geschäftsführerin
und Wolfgang Kiesel, Vorsitzender
der Gesellschafterversammlung

www.kiesel.com

Kiesel